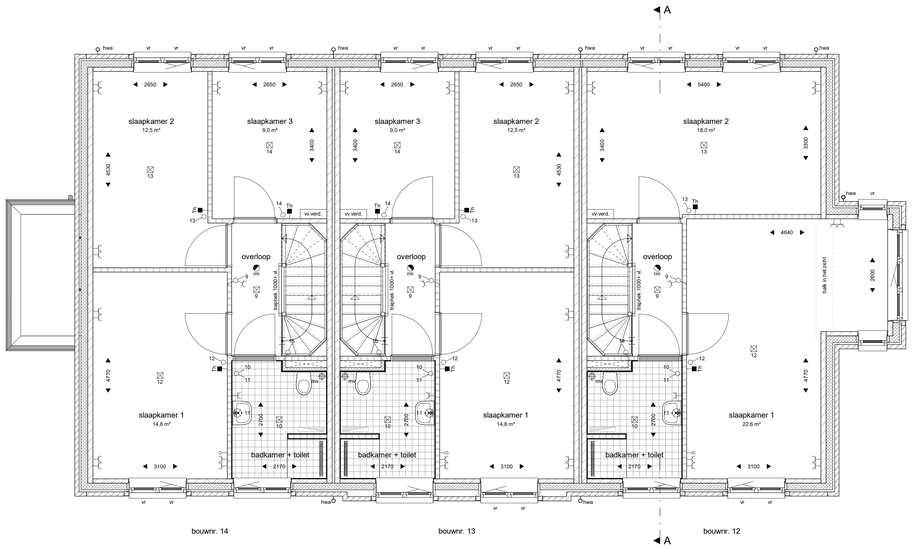

eerste verdieping

1 : 50

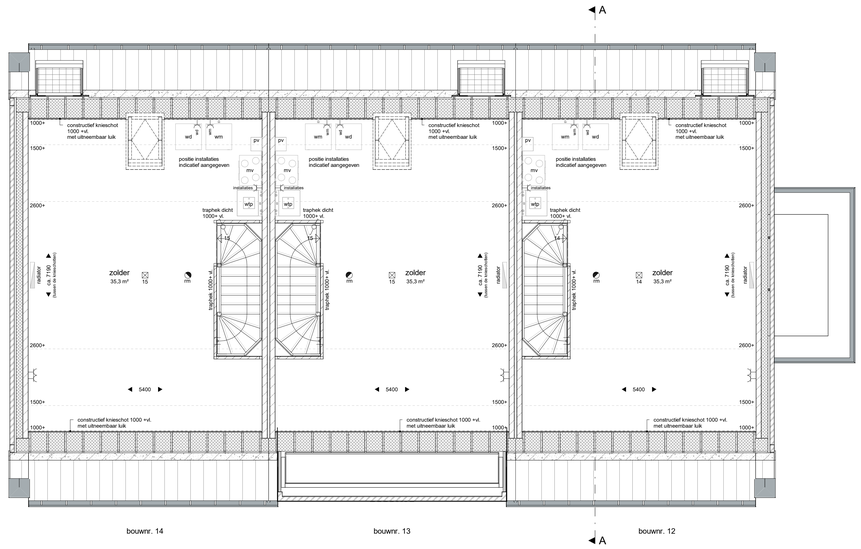

tweede verdieping

1 : 50

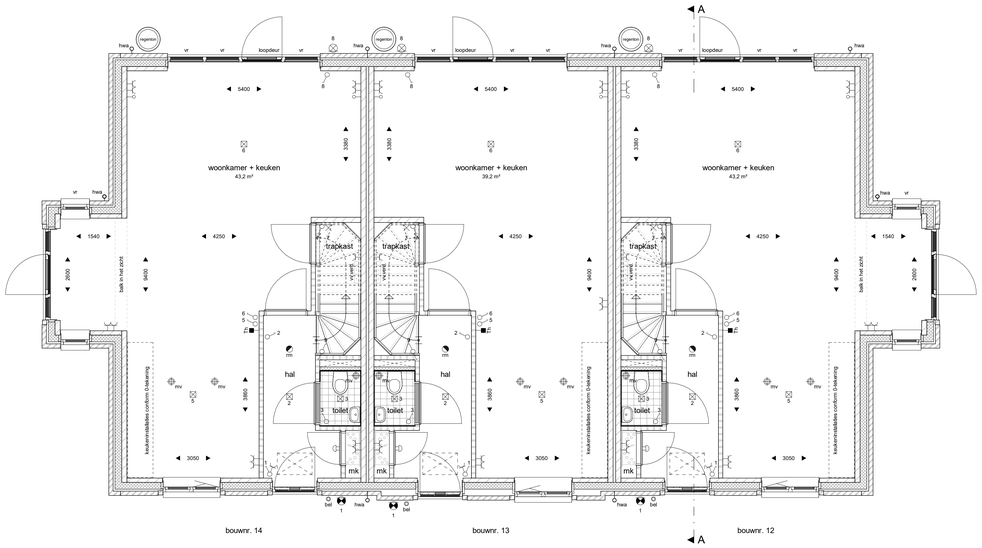

begane grond

1 : 50

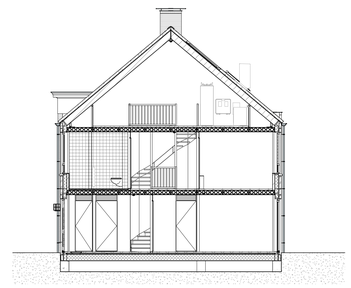

doorsnede A-A

1 : 100

voorgevel

1 : 100

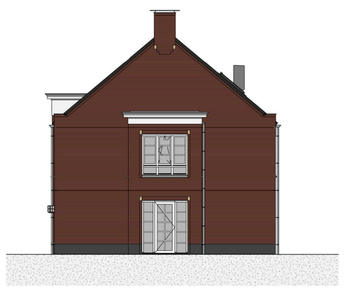

rechtergevel

1 : 100

achtergevel

1 : 100

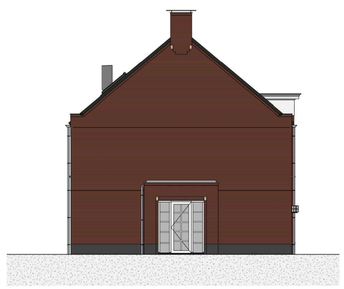

linkergevel

1 : 100

RENVOOI

	baksteen	#	lichtpunt (aansluitpunt)
	isolatie	#	wandlichtpunt (aansluitpunt)
	kalkzandsteen	#	wandlichtpunt (aansluitpunt - spatwaterdicht)
	gasbeton	#	wandlichtpunt (armatuur - spatwaterdicht)
	vloertegelwerk	#	enkelpolige schakelaar
1000	maatvoering ruimte (mm.)	#	serieschakelaar
RM	rookmelder (opbouw)	#	wisselschakelaar
vv, verd.	verdeler vloerverwarming		enkele wandcontactdoos (geaard)
	radiator (definitieve afmeting en positie nb.)		dubbele wandcontactdoos (geaard)
pv	omvormer PV-panelen	wm	enkele wandcontactdoos tbv. wasmachine (geaard)
wm wd	opstelplaats wasmachine / droger	wd	enkele wandcontactdoos tbv. droger (geaard)
		installaties	enkele wandcontactdoos tbv. installaties (geaard)
			aansluitpunt onbedraad
			aansluitpunt thermostaat
			schel
		bel	beldrukker
opstelplaats MV-box	opstelplaats warmtepomp	mv	afzuigpunt MV - wand/plafond (posities indicatief aangegeven)
		vr	ventilatierooster

Renvoi installaties keuken:
- 2x dubbele wandcontactdoos boven aanrecht
- 1x enkele wandcontactdoos tbv. recirculatiekap
- 1x enkele wandcontactdoos tbv. koelkast
- 1x enkele wandcontactdoos tbv. vaatwasser
- 1x enkele wandcontactdoos tbv. oven
- 1x enkele wandcontactdoos tbv. koken
- 1x water koud / warm
- 1x afvoer

- als ventilatievoorziening wordt gebruik gemaakt van natuurlijke toevoer en mechanische afvoer
- de begane grond en eerste verdieping worden voorzien van vloerverwarming

Bastide 17 - koopwoningen
Verkooptekeningen

Gel006
VK104

Blok 04

tekening	Plattegronden, gevels en doorsneden
datum	31-03-2022
versie	
status	definitief
schaal	1:50 / 1:100
formaat	A0
getekend	BB

architectenbureau visser en bouwman bv
BERLICUMSEWEG 10 5248 NT ROSMALEN T 073 6412133 INFO@VISSEREN BOUWMAN.NL WWW.VISSEREN BOUWMAN.NL