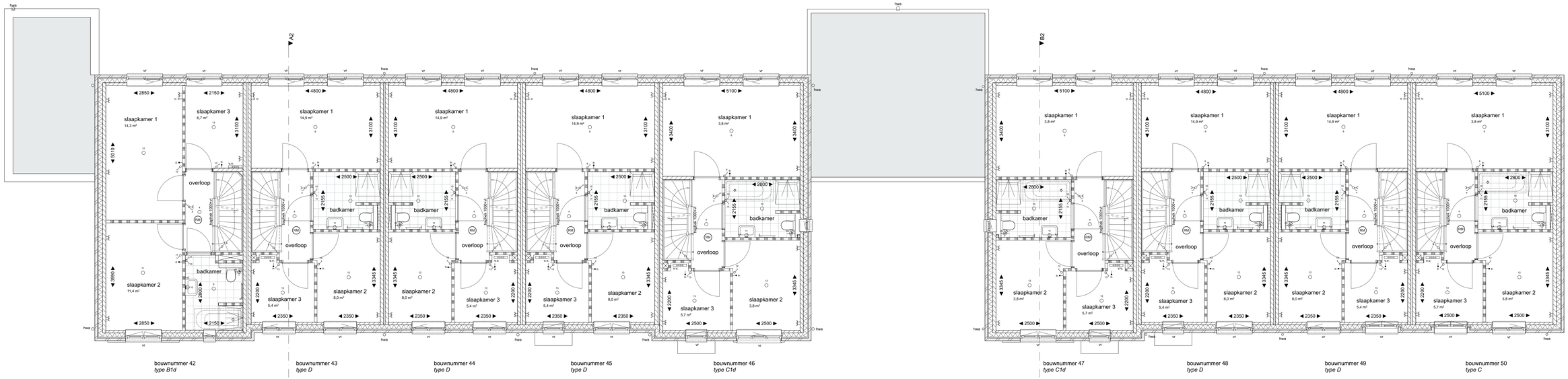

1e verdieping

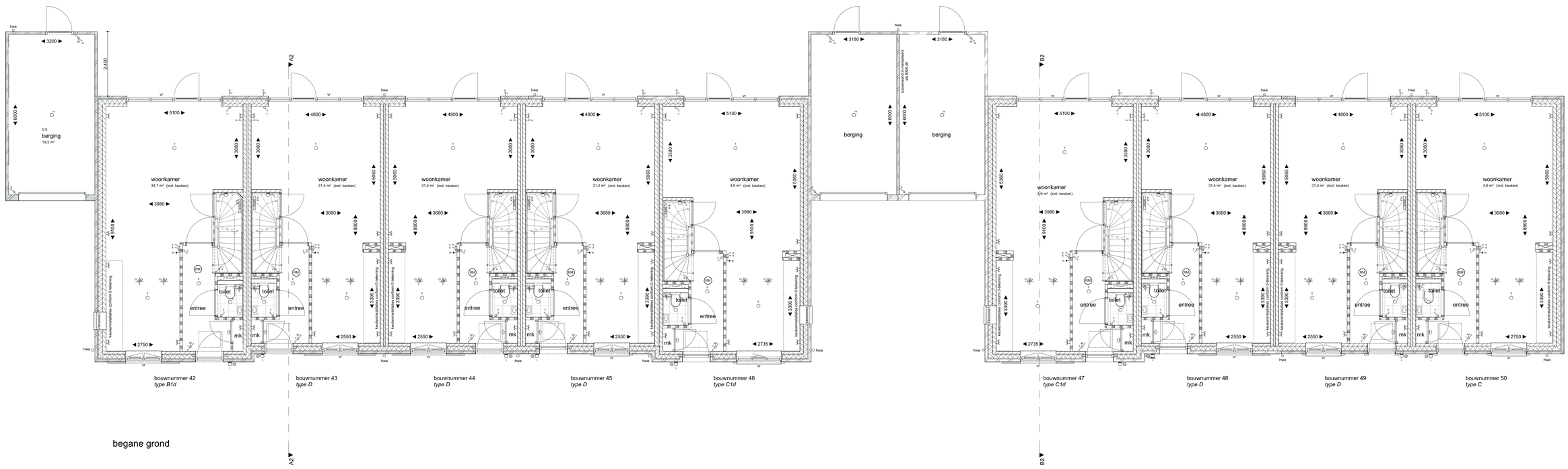

begane grond

RENVOOI

- metaalwerk
- kalkzandsteen
- Ytong
- isolatie
- beton
- dekvloer
- hemelwaterafvoer
- afschotpijl
- opstelplaats wasmachine
- opstelplaats droger
- enkele wandcontactdoos geaard
- enkele wandcontactdoos wasmachine
- enkele wandcontactdoos droger
- enkele schakelaar
- wisselschakelaar
- warmtepomp
- mechanische ventilatie
- omvormer pv panelen
- vloerverwarming verdeler
- aansluitpunt onbedraad
- aansluitpunt thermostaat
- aansluitpunt plafondlichtpunt
- aansluitpunt wandlichtpunt
- beldrukker
- schel
- rookmelder opbouw
- mechanische afzuiging (positie indicatief)
- ventilatierooster

- als ventilatievoorziening wordt gebruik gemaakt van natuurlijke toevoer met mechanische afvoer
- begane grond en 1e verdiepingsvloer worden voorzien van vloerverwarming

REVOOI installaties keuken

- 2 dubbele wcd boven aanrecht
- 1 enkele wcd t.b.v. recirculatiekap
- 1 enkele wcd t.b.v. koelkast
- 1 enkele wcd t.b.v. vaatwasser
- 1 enkele wcd t.b.v. oven
- 1 enkele wcd t.b.v. koken
- 1 water koudwarm
- 1 afvoer

weusten liedenbaum architecten

Utrechtseweg 318, Gebouw B09
6812 AR Arnhem

026 443 6972
info@weustenliedenbaum.nl
www.weustenliedenbaum.nl

Project	Plantage Bastide 6	Project nummer	20-2162
Opdrachtgever	BPD ontwikkeling BV.	Status	DEFINITIEF
Onderdeel	Blok 2 - beganegrond en 1e verdieping	Schaal	1:50
Datum	25-06-2021	Getekend	MS
Mijziging A	Mijziging B	Mijziging C	
Mijziging D	Mijziging E	Tekening nummer	VK-102
Mijziging F	Mijziging G		